

5.º concurso

Modelismo Naútico

Navios
Bacalhoeiros
de Arrasto
Lateral

TEMA

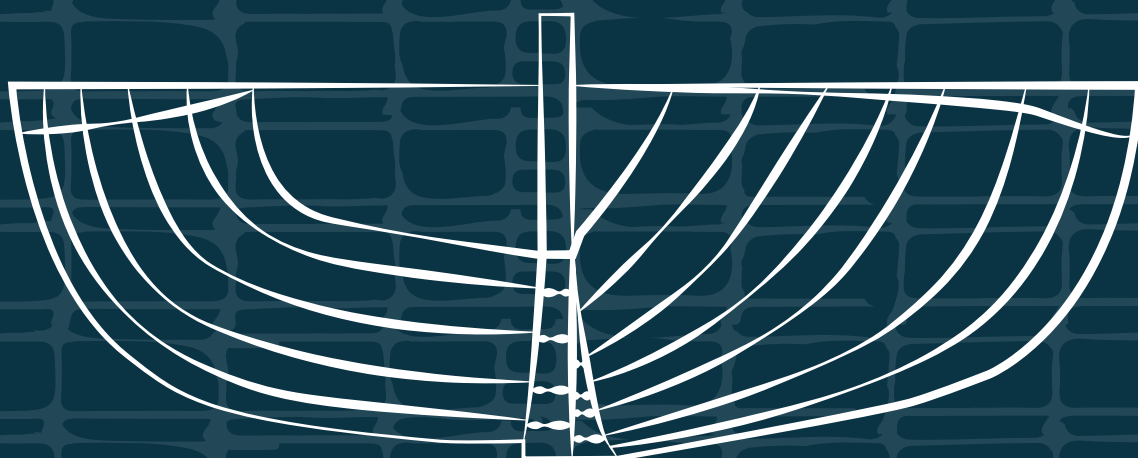

Inscrição para Candidaturas até 29 de março de 2019
Receção dos Trabalhos de 3 a 8 de novembro de 2020
Exposição e Entrega de Prémios a 16 de novembro de 2020

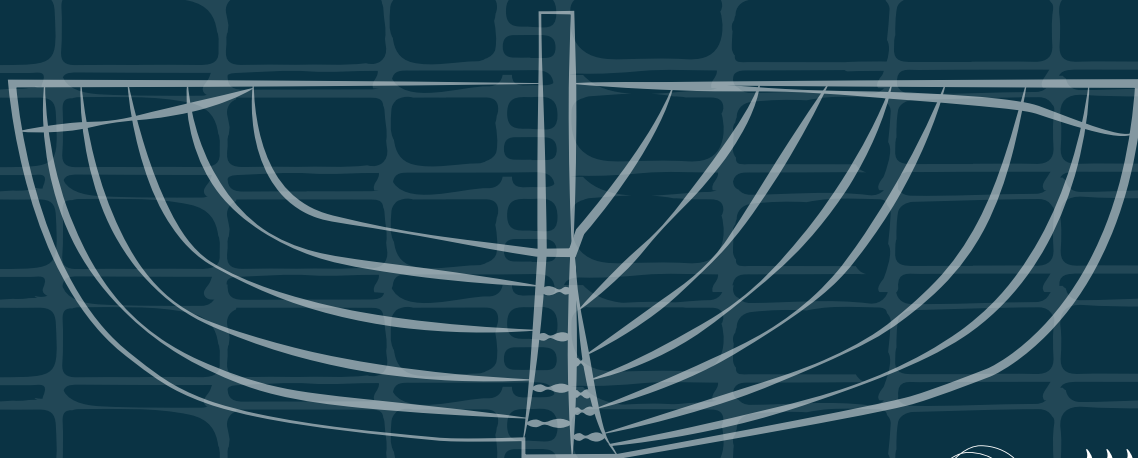

5.º concurso

Modelismo Naútico

Navios Bacalhoeiros
de Arrasto Lateral



Normas

1. São admitidos a concurso trabalhos relativos ao tema proposto, de todas as técnicas e materiais, devidamente identificados, com as seguintes informações:

- Modelo e tipo de navio;
- Escala;
- Detalhes: qualquer informação que o participante entenda adequada para uma melhor análise e avaliação do júri.

2. Cada participante pode submeter a concurso até dois trabalhos.

3. Normas relativas aos modelos submetidos a concurso:

- Todos os modelos devem ser construídos pelo próprio modelista;
- Todos os modelos devem ser construídos segundo a iniciativa e critério do próprio modelista;
- Os modelos podem ser apresentados com uma base, desde que obedçam a este critério: pode ser usada uma base de qualquer cor ou material, desde que represente o ambiente natural circundante. As dimensões da base não poderão exceder mais de um quarto (1/4) o tamanho máximo do modelo. A base deverá apresentar um só modelo e ter no máximo duas figuras. Quando usadas mais figuras, estas devem constituir a tripulação do modelo e ser colocados dentro ou sobre o modelo e não na base.

4. Durante a exposição dos trabalhos a Câmara Municipal de Ílhavo assume a responsabilidade por possíveis acidentes que as obras expostas possam sofrer, procedendo à efetivação de um seguro de permanência. Para a sua efetivação é necessário que cada concorrente informe a Câmara Municipal de Ílhavo o valor da(s) obra(s) a concurso, através da ficha de inscrição.

5. Os critérios de referência para avaliação dos modelos a concurso são os seguintes:

- Qualidade de Construção e Escala (20%);
- Originalidade e Pormenor (10%);
- Pintura e Acabamento (20%);
- Decoração e Insígnias (10%);
- Realismo e Rigor de Formas (30%);
- Beleza geral (10%)

6. Todos os interessados em participar deverão enviar, até 29 de março de 2019 (data postal),

para o Museu Marítimo de Ílhavo, pelo correio, para Av. Dr. Rocha Madahil, 3830-193 ÍLHAVO, ou por correio eletrónico para museuilhavo@cm-ilhavo.pt, a respetiva candidatura, instruída com os seguintes elementos:

- Ficha de inscrição devidamente preenchida;
- Breve Currículo pessoal;
- Fotocópia do Bilhete de Identidade/ Cartão do Cidadão;
- Fotocópia do Cartão de Contribuinte;
- Identificação da(s) obra(s) a concurso e uma breve descrição da(s) mesma(s) até quinhentos caracteres de texto (incluindo espaços).

7. Após a receção das candidaturas, todos os inscritos serão contactados e informados sobre a aceitação dos seus trabalhos para a exposição a realizar no âmbito da atribuição dos prémios.

A exposição irá ter lugar no Museu Marítimo de Ílhavo.

8. A receção dos trabalhos decorrerá entre 3 e 8 de novembro de 2020 no Museu Marítimo de Ílhavo, sito na Av. Dr. Rocha Madahil, 3830-193 ÍLHAVO, entre as 10.00h e as 17.30h (terça a sábado) e entre as 14.00h e as 17.30h (domingo).

9. Aquando da sua receção, será entregue a cada participante uma ficha de receção e depósito, com identificação dos elementos relativos a cada obra.

10. Os trabalhos devem ser entregues devidamente embalados.

11. A exposição dos trabalhos será incluída na programação do Dia Nacional do Mar, celebrado a 16 de novembro de 2020, sendo que a entrega de certificados e prémios ocorrerá igualmente nesse dia.

12. A Câmara Municipal de Ílhavo, como entidade promotora e patrocinadora deste evento, atribuirá através da decisão do Júri constituído para o efeito, o Prémio de Modelismo MMI no valor de 3.500 euros.

12.1 O Júri reunirá entre os dias 10 e 11 de novembro de 2020, no Museu Marítimo de Ílhavo.

12.2 Os candidatos serão informados, por mail, da decisão do Júri, no dia 12 de novembro de 2020.

13. A obra premiada ficará a constituir propriedade da Câmara Municipal de Ílhavo e será integrada no espólio do Museu Marítimo de Ílhavo.

14. Havendo consenso do júri, em virtude de não existir qualidade dos modelos apresentados, poderá o júri não atribuir qualquer prémio.

15. A organização reserva-se o direito de fotografar e/ou captar imagens em vídeo, com fim da sua publicação, utilização ou difusão do evento e dos modelos expostos.

16. A decisão do Júri é irrevogável. Todos os modelistas a concurso têm, no entanto, o direito de notificar por escrito (museuilhavo@cm-ilhavo.pt) os membros do Secretariado do Concurso, para qualquer infração a estas normas, desde que o façam até 13 de novembro de 2020, até às 17h30.

17. Os elementos do júri não podem submeter trabalhos a concurso.

18. Todos os candidatos serão informados da decisão do Júri por via postal.

19. Serão atribuídos certificados de participação a todos os candidatos selecionados pelo Júri para a exposição, podendo ainda ser atribuídas menções honrosas (até duas) a outros trabalhos apresentados.

20. Sem prejuízo do mencionado no número 13, os trabalhos deverão ser levantados no mesmo local onde foram entregues durante os 10 dias seguintes, entre as 10.00h e as 17.30h (terça a sábado) ou entre as 14.00h e as 17.30h (domingo), ao encerramento da Exposição.

21. Os trabalhos não reclamados durante este período ficarão a constituir propriedade da Câmara Municipal de Ílhavo, não podendo ser levantados salvo justificação fundada em causa de força maior, pertencendo à Câmara Municipal de Ílhavo o direito de proceder ao seu abate, um ano após a realização do evento, caso não se justifique a respetiva guarda e conservação.

22. Os casos omissos destas normas serão apreciados pela Câmara Municipal de Ílhavo, com parecer da Unidade de Direção do Museu Marítimo de Ílhavo. Da decisão não haverá recurso.



Ficha de Inscrição

Nome	<input type="text"/>		
Endereço	<input type="text"/>		
Código Postal	<input type="text"/>	-	Localidade <input type="text"/>
E-mail	<input type="text"/>		Telemóvel <input type="text"/>
Data de Nascimento	<input type="text"/>	<input type="text"/>	<input type="text"/>

OBRAS A CONCURSO

1) modelo e tipo de navio	<input type="text"/>	Escala	<input type="text"/>	Valor de seguro	<input type="text"/>
2) modelo e tipo de navio	<input type="text"/>	Escala	<input type="text"/>	Valor de seguro	<input type="text"/>

NOTA: os dados recolhidos destinam-se exclusivamente ao processo de inscrição no Concurso de Modelismo Náutico.